

Tijhof TA10000

Allgemeine Merkmale

Marke	Tijhof
Unterkategorie	Autotransportanhänger
Nummernschild	19-WG-NZ
Baujahr	2010
Datum der Erstzulassung	09-11-2010
Farbe	Gelb
Zustand	Gebraucht
Allgemeinzustand	Gut
Referenz	TIJHOF

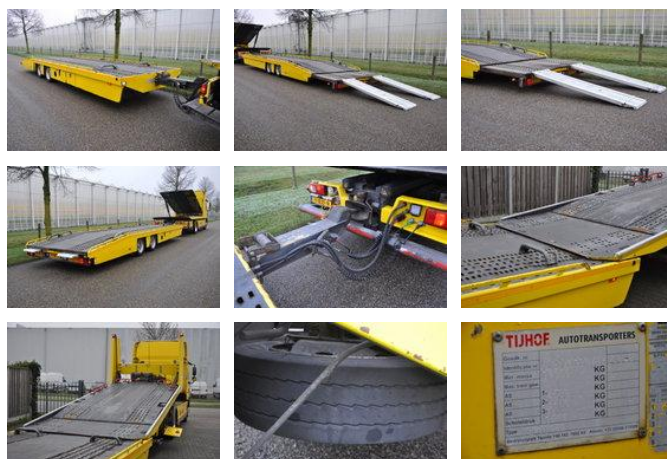

Eigenschaften

Leergewicht	3.490kg
Tragfähigkeit	8.510kg
GVW	12.000kg
Länge	943cm
Breite	255cm
Seriennummer	XL9TAS120A0423008

Tijhof TA10000

Technische Spezifikationen

Anzahl der Achsen

2

Beschreibung

Detaillierte Informationen zum Tijhof 2-Achs-Autotransportanhänger 1e-Zulassung: 09.11.2010 TÜV: 14.09.2025 Hydraulisch ausfahrbar Doppelluft Luftfederung Luft und Elektrik Reifen: 205/65 R17.5 Reifen Achse 1: 40 % Reifen Achse 2: 20 % Ersatzrad 10 % Leergewicht: 3490 kg Tragfähigkeit: 6510 kg Maximales Gewicht: 12000 kg technisch / 10000 kg rechtlich Ladelänge: 930 cm Ladelänge ohne Verlängerung: 800 cm Breite: 255 cm Ladehöhe: 85 cm Deichsellänge: 133 cm Sofort verfügbar!

Zubehör

- Air suspension system