

Tijhof TA10000

Allgemeine Merkmale

Marke	Tijhof
Unterkategorie	Autotransportanhänger
Kennzeichen	19-WG-NZ
Baujahr	2010
Datum der Erstzulassung	09-11-2010
Farbe	Gelb
Zustand	Gebraucht
Allgemeiner Zustand	Gut
Referenz	TIJHOF

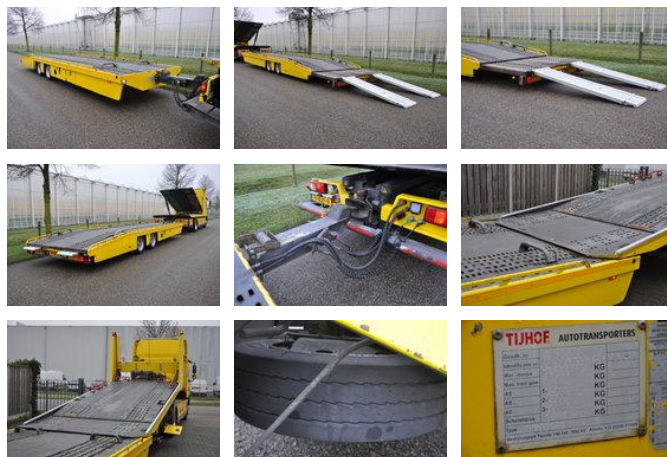

Eigenschaften

Ledig gewicht	3.490kg
Belastbarkeit	8.510kg
Zulässiges Gesamtgewicht	12.000kg
Länge	943cm
Breite	255cm
Seriennummer	XL9TAS120A0423008

Tijhof TA10000

Technische Spezifikationen

Anzahl der Achsen

2

Beschreibung

Detaillierte Informationen zum Tijhof 2-Achs-Autotransportanhänger 1e-Zulassung: 09.11.2010 TÜV: 14.09.2025 Hydraulisch ausfahrbar Doppelluft Luftfederung Luft und Elektrik Reifen: 205/65 R17.5 Reifen Achse 1: 40 % Reifen Achse 2: 20 % Ersatzrad 10 % Leergewicht: 3490 kg Tragfähigkeit: 6510 kg Maximales Gewicht: 12000 kg technisch / 10000 kg rechtlich Ladelänge: 930 cm Ladelänge ohne Verlängerung: 800 cm Breite: 255 cm Ladehöhe: 85 cm Deichsellänge: 133 cm Sofort verfügbar!

Zubehör

- Air suspension system